土地資源＝土地に集うヒトやモノ

土地資源（とちしげん）だより
第007号
2025年(令和7年)
10月1日・水曜日発行
編集発行／松村拓也

次回　10/11(土)

久しぶりのマルシェでにぎわう笑恵館（2025年4月26日）

一般社団法人
日本土地資源協会
土地を売らずに使い続けたい
月～土 9～17時 ならいつでも
笑恵館でお電話を受付けます。
3416-2308

今日は、日本土地資源協会の設立経緯をご紹介します。

私が運営する世田谷区の起業セミナーに笑恵館オーナーTさんがやってきたのは2012年4月のこと。受講者の願いを順番に聞いた後、Tさんから「私の願いが実現したなら、土地や建物を子供に相続するのではなく、私の後もそのまま利用、活用して頂けるようにしたい」と相談され、私は衝撃を受けました。まず、自分の力で土地や施設を活用したいだけでなく、自分の死後にまで思いを馳せる所有者に会うのも初めてのこと。さらに、かつて建設会社を経営し、土地所有者を顧客にしてきた私にとって、仲間になって手伝って欲しいという相談に、心を撃ち抜かれました。

そこで私は、Tさんと一緒に作った法人に土地や施設を寄付することで、私も共に所有当事者になり、Tさんの願いを共有する仲間になることを提案しました。Tさんは、迷うことなく快諾して下さり、9月には二人で「一般社団法人日本土地資源協会」を設立し、翌年にはTさんと願いを共有する人々と笑恵館クラブを立ち上げて、みんなで笑恵館をスタートさせました。

土地資源とは、土地とそこに集うヒトやモノなどすべてのこと。少なくとも日本では、土地資源の利活用に関するおよそすべての権利が所有権として守られており、所有者こそが土地という小さな国の主（あるじ）と言えるので、みんなが主になる「民主社会」を、目指したいと思います。（日本土地資源協会・松村）

まんがコーナー

地球に住めば　（作:友とも）

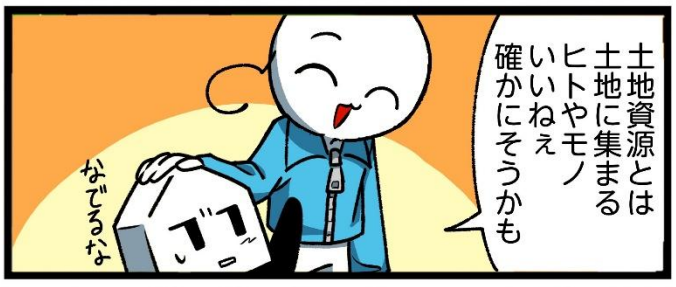

ＬＲコーナー

●オンライン交流会 @各所＆zoom

【10/14,28（第2,4火曜日）20～21時】
どなたでも参加できるオンライン情報交換会

●地主の学校・みんなで地主相談会

【日程調整の上、随時・随所で開催中】
書籍「地主の学校（文芸社刊）」を教科書にして、土地所有の事業会について学ぶセミナー。

一般社団法人日本土地資源協会
東京都世田谷区砧６-27-19
090-9830-3669（松村）

【今月のつぶやき】
笑恵館の運営会議で「会員制のみんなの家」の「みんな」とは何かを議論するうちに、今日の記事が生まれました。思いを語り合える人が仲間だと、確信できて良かったです。（松村）

笑恵館コーナー

●笑恵館 運営会議のご案内

【10/9.23 (第2,4木曜)17～19時開催】
どなたでも参加できる笑恵館の会議です。
笑恵館の運営に興味のある方なら、大歓迎です。

●終の住み家を作ろう会(要予約)

【10/16（毎月第3木曜）18～20時開催】
必ず事前申し込みの上、ご自分の食事と飲み物をご持参ください。差し入れも大歓迎です。

●終活を知ってみよう会

【10/23(毎月第4木曜)14～15時半開催】
終活について、ワイワイ楽しく考えます。
参加費500円（お茶とお菓子付）
申込不要・どなたでも参加できます。

笑恵館クラブ
東京都世田谷区砧6-27-19
代表：田名夢子

一宮庵コーナー

●まつりごと（祭祀・月例会）

【一宮庵を代表する、お参り+直会(食事会)】
毎月１日7時～　斎藤隆史が祭司をつとめる齋東の宮一日のお参り。直会と言う名のご飯会！
毎月15日19時～　終了後に直会（ご飯会！）

●恵比寿祭

【10月20日19時から、五穀豊穣を祈ります】
参加費はお気持ち奉納で、五穀を美味しく！

●一宮庵MTG@一宮庵の台所

【毎週木曜日　10:30～開催中】
成城の町を面白くする仕掛け人達の作戦会議

茶懐石・一宮庵
東京都世田谷区成城6-22-7
代表：斎藤文恵

ふきの庭コーナー

●庭いじり研究会@ふきの庭

【10/1（毎月第1水曜）13～17時開催】
季節に合わせた庭いじりと、野草あそびをのんびり楽しみます。
会費：一般3,000円／人（会員＆こども無料）
持ち物：土いじりに必要だと思うもの

●編み物教室@古民家

【10/13,27（第2,4月曜）13～16時開催】
庭を眺めながら、のんびり編み物を楽しみます。
会費：１回 1,000円　（その他の費用なし）
持ち物：編みたいものの本や材料
事前のご相談も可、初心者は用意不要です。

●メゾンふき・入居者募集中！

【空室4室・見学会は随時開催】
ふきの庭の古民家をご案内した後、メゾンふきにてふきの庭倶楽部の仕組みをご説明します。
日程調整の上随時開催いたしますので、まずはお問合せください。

ふきの庭倶楽部
東京都大田区東矢口1-10-8
代表：本江聖美

名栗の森コーナー

●名栗の森・現地見学説明交流会

【10/26(日)10時（毎月第4日曜開催)】
どなたでも参加できる、現地見学＋たき火を囲んだ説明・交流会。初回無料です。

●名栗の森・オンライン交流会

【日程調整の上、随時開催中】
対面、訪問開催も可能なので、お問合せ下さい。

名栗の森オーナーシップクラブ
埼玉県飯能市下名栗
代表：岡部美穂